



# Curso TANGO ASTOR MODULOS

El curso lo damos a través de guías teóricas y prácticas con secuencias de pantallas. Además incluye clases virtuales para resolver junto al Docente ejercicios o dudas, logrando que el curso lo puedas realizar desde tu domicilio.

Material: Ni bien se acredite la 1er cuota o el pago del curso total, recibirás las guías con capturas de pantallas explicando paso a paso los temas del archivo de referencia. Son 280 páginas (todas las unidades).

Además, podrás realizar clases virtuales para evacuar dudas y resolver un ejercicio junto al Docente. Consulta por e-mails durante el tiempo de cursada a distancia.

A modo de “Demo” mostramos algunas unidades del Temario del curso.

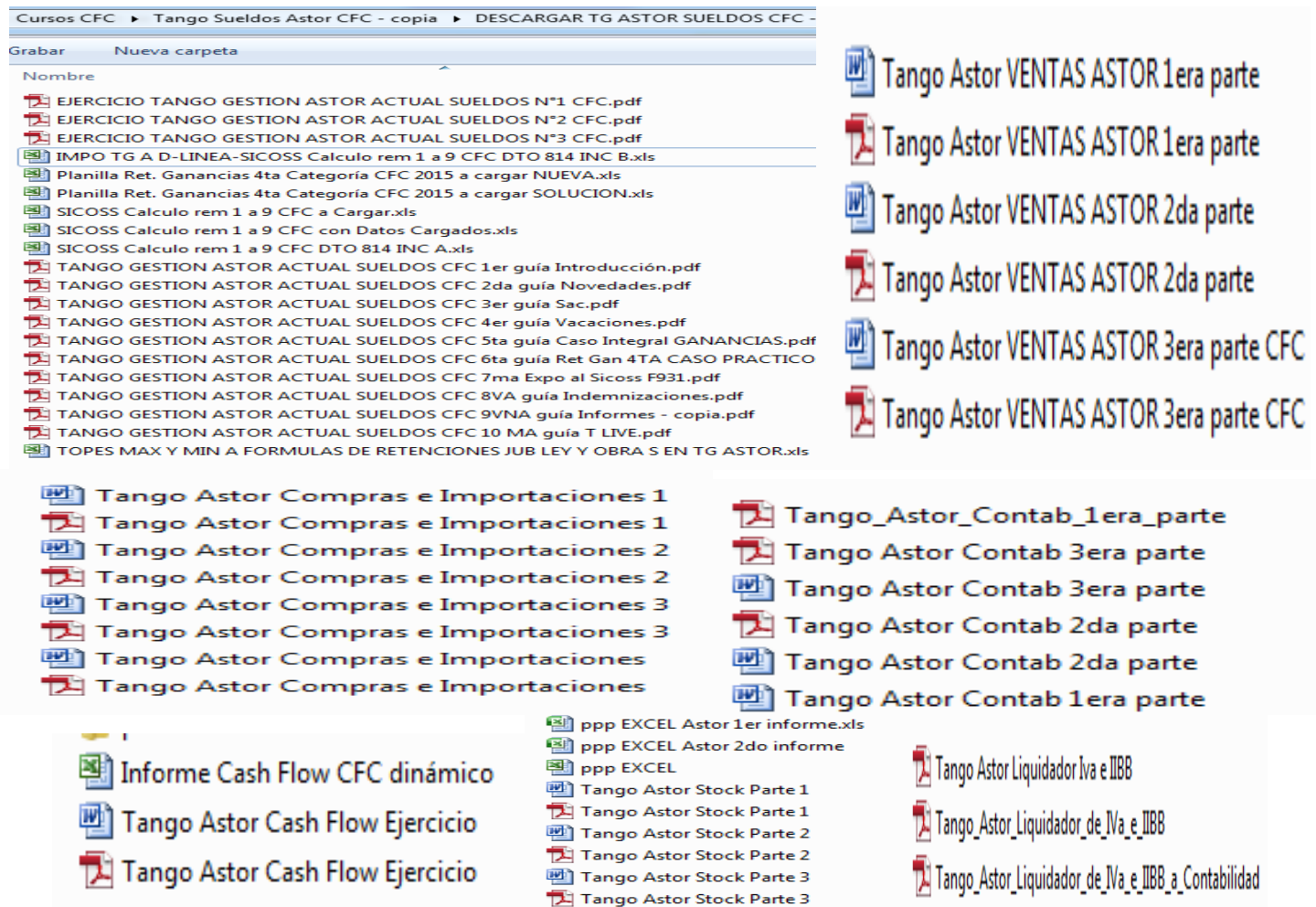

Ej. Guías en PDF en Tango Astor Módulos

(Si necesita, en la clase de prueba, podrá conocer el material del resto de los temas del presente curso de Tango Astor módulos. Tanto la teoría como la práctica del Temario.)

Clase de prueba gratis: Solo debes conectarte por skype, te llamamos y ponemos "compartir pantalla" para que puedas ver las guías teóricas, los ejercicios prácticos con solución con secuencias por pantallas y las planillas de excel que colaboran con los papeles de trabajo del curso.



# GUIA PRACTICA:

## MODULO VENTAS Tango Gestión Astor

PARAMETROS GENERALES> Mediante este proceso se define una serie de parámetros y valores iniciales que permiten adaptar el comportamiento del sistema a las necesidades de cada empresa en particular. Entramos desde el Menú ARCHIVO - CARGA INICIAL - PARAMETROS GENERALES:

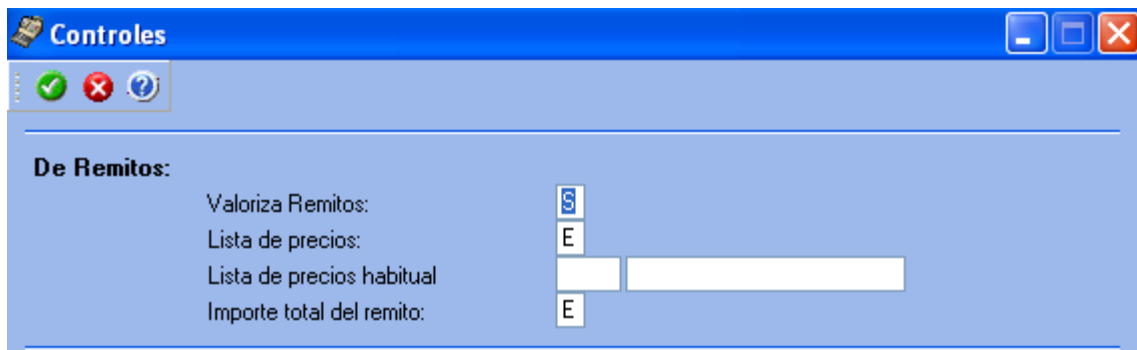
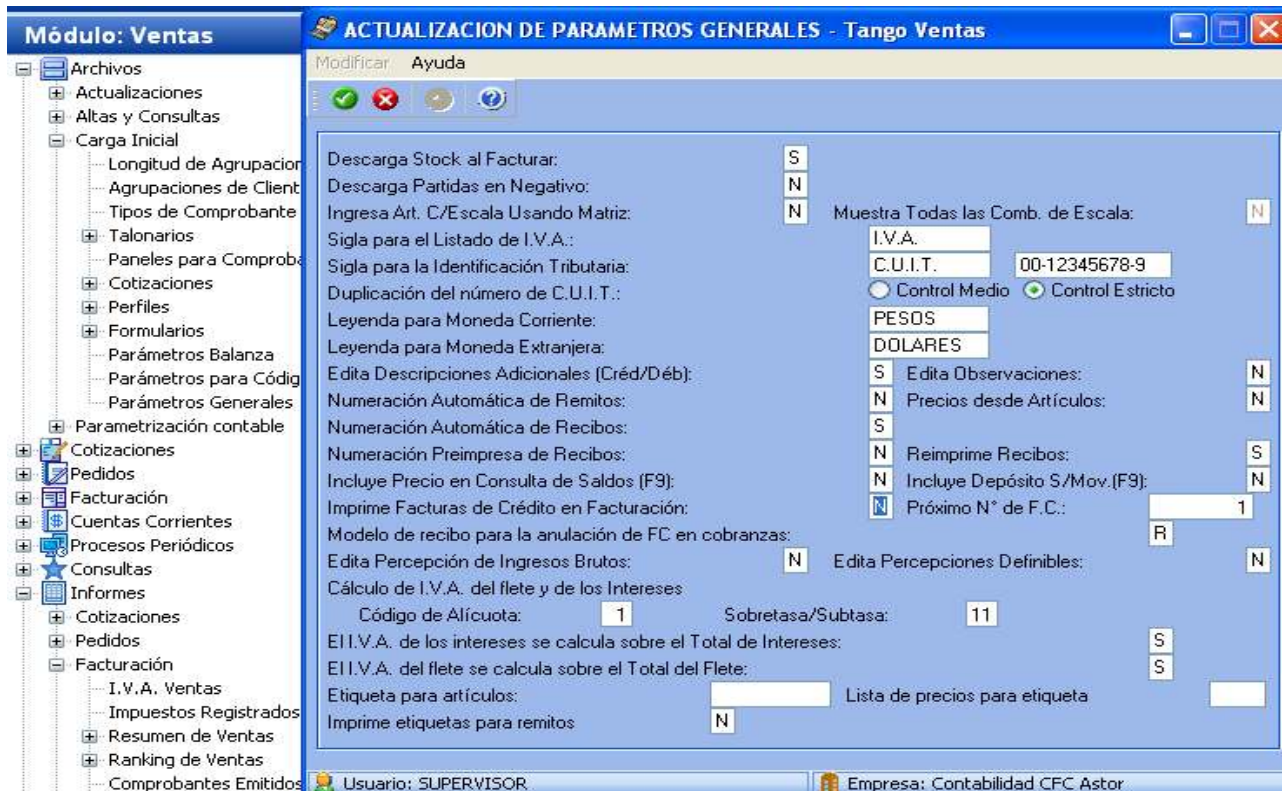

Valoriza Remitos: active este parámetro si desea informar el total neto de impuestos de las mercaderías remitidas.

Importe total del remito: active este parámetro para editar y modificar el total propuesto para valorizar el remito

Tenga en cuenta que el valor de esta opción se aplica únicamente en el momento de la impresión o consulta del comprobante. No será trasladado a los documentos posteriores que hagan referencia al remito.

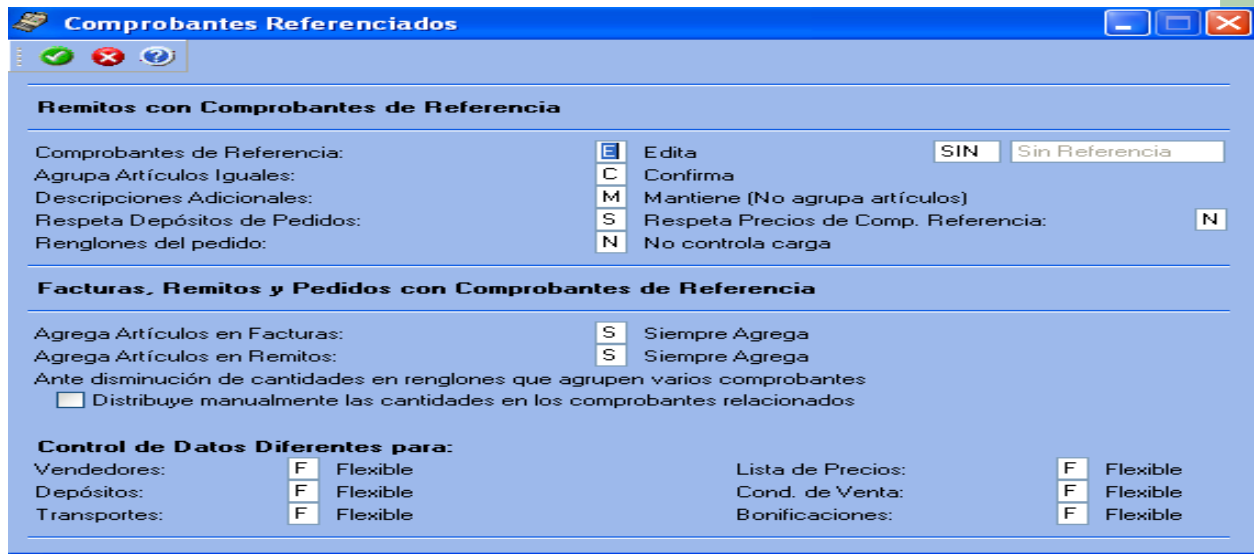

Remitos con Comprobantes de Referencia

Comprobantes de Referencia: permite indicar si en el remito se edita la referencia de comprobantes.

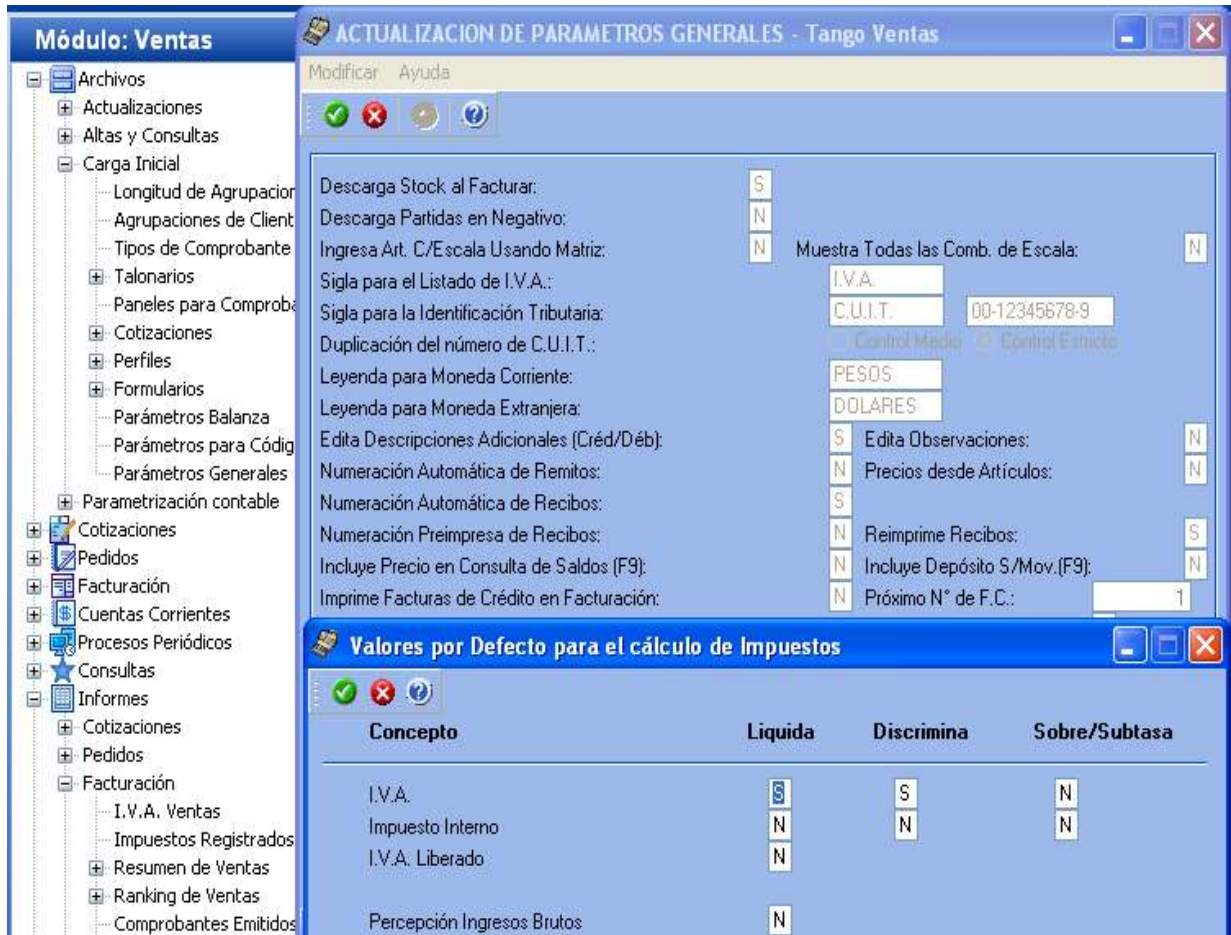

Continúa en el curso...

**En esta “demo”, también se omitieron 14 páginas “prácticas” del presente ejercicio con Tango Ventas...**

Luego...



**GUIA PASO A PASO DE FACTURACION A CLIENTES:**

**1) DAMOS DE ALTA 2 CLIENTES:**



**Características:**

		El Taladro S.A. (A)
		Bailate un Tango SRL (B)
(A) >>	Condición de Venta (1)	Cupo de Crédito (\$20000)
	Definición de Lista (1)	% Bonificación (%5)
(B) >>	Condición de Venta (3)	Cupo de Crédito (\$10000)
	Definición de Lista (2)	% Bonificación (%10)
		Cláusula Mon Extranjera > Si

**1) Alta de Clientes:** Se deberá ingresar al modulo Ventas/Archivos/Actualizaciones/Clientes

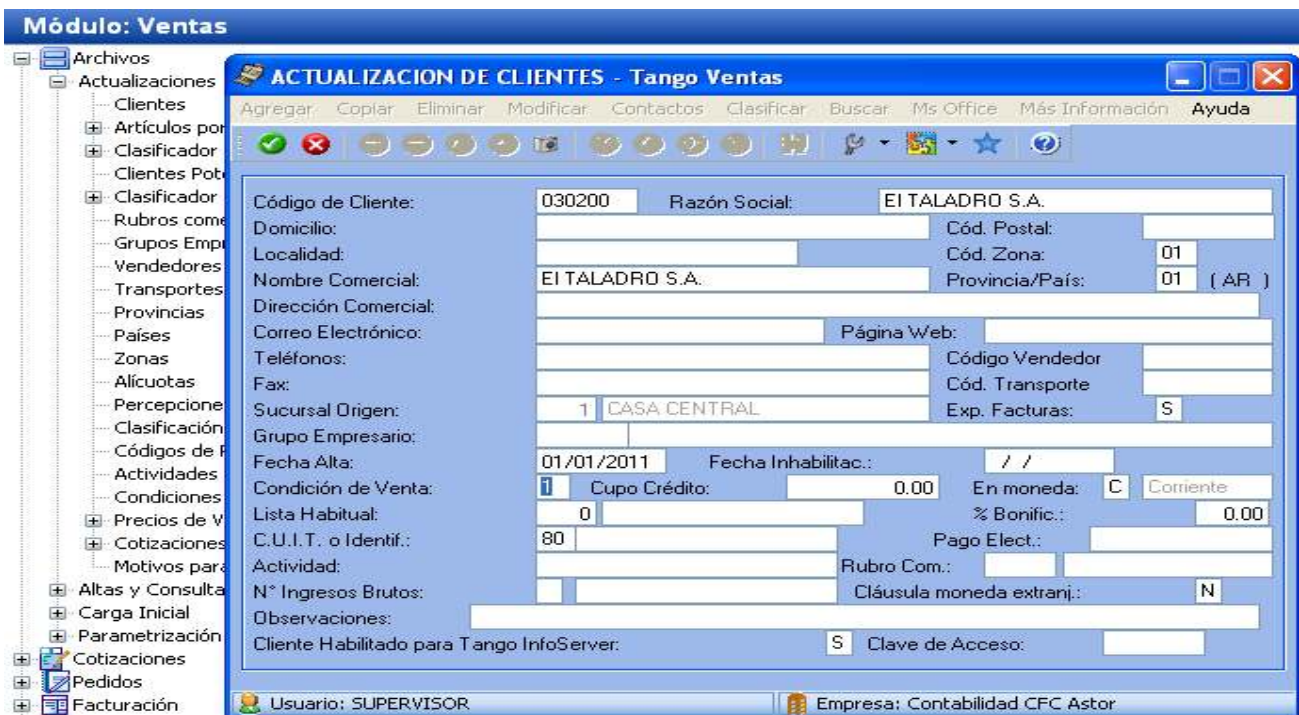

**Los campos o celdas claves a tener en cuenta son:**

- Condición de Venta > Contado o en Cuenta Corriente con intereses.
- Cupo de Crédito > Definir el límite de crédito que tendrá el cliente en cuestión.
- % de Bonificación > Esta opción puede definirse por cliente o bien por artículo.
- Cláusula en Moneda Extranjera > En pesos o en moneda extranjera (ésta última opción permitirá generar diferencia de cambio automática en Tango, emitiendo nota de débito o crédito según corresponda).
- Características de facturación, “impuestos” > Ej. Definir si es pasible o no de “percibir” Ingresos Brutos.
- **Condición de Venta > Las 2dos primeras opciones no incluyen interés.**

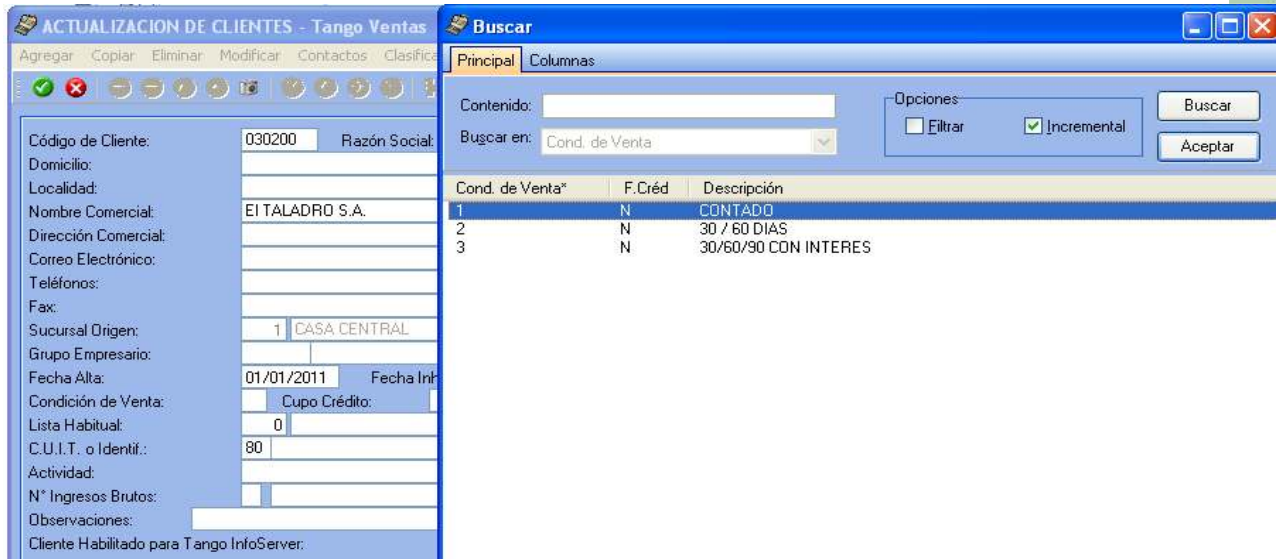

- Al cliente “El Taladro”, le marcamos condición de venta “Contado”.
- Luego, si quisieras, deberías “guardar” con tildes verdes el Alta de Cliente cargado hasta el momento, pudiendo luego ingresar en archivos, actualizaciones, actualización de condición de Venta, pudiendo consultar y/o modificar las características de dicha condición.
- Lista Habitual > Corresponde al tipo de lista de precios que le asignaremos al cliente a la hora de facturar, en el caso de análisis será “Mayorista” o “Minorista”.

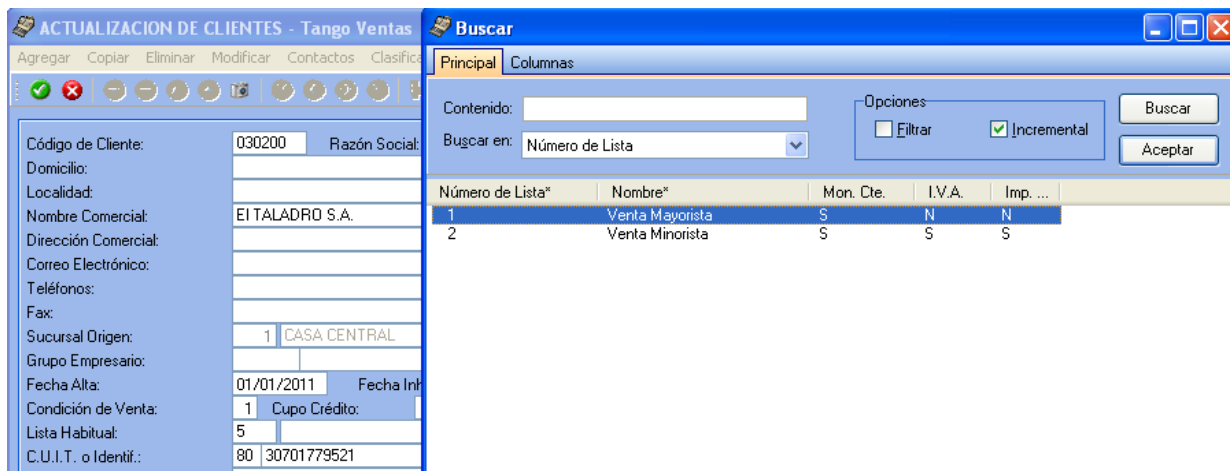

Al Cargar el campo CUIT, primero nos preguntará si corresponde asignar algún código similar al mencionado, en caso de corresponder a un Cliente de otra provincia distinta a Bs. As., igualmente, en general, se carga el CUIT.

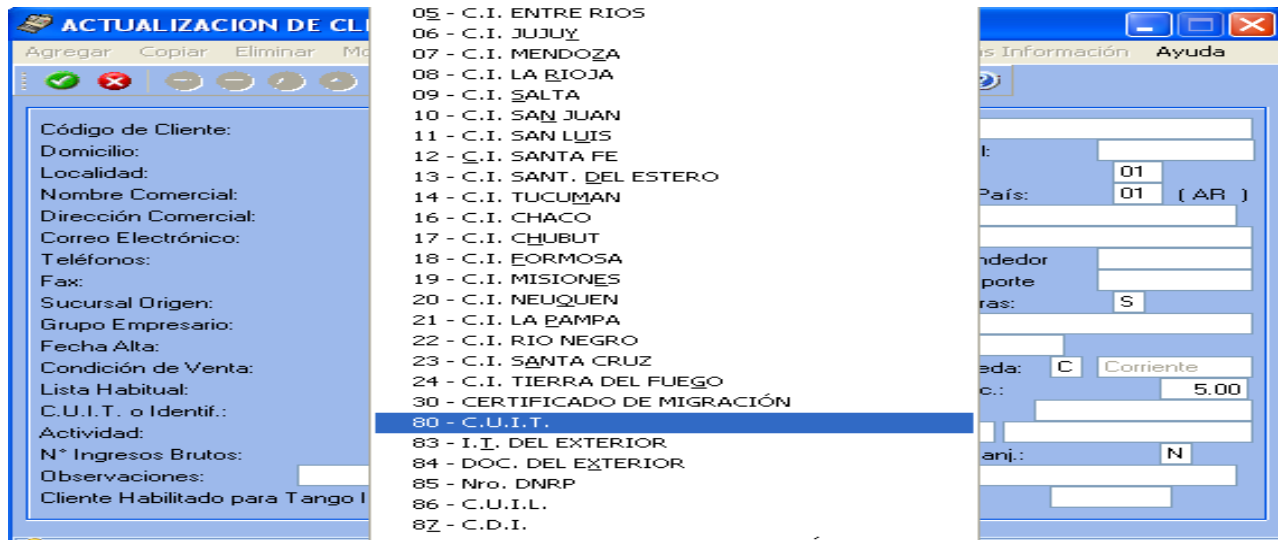

Respecto a Ingresos Brutos, el campo a definir tendrá que ver si el Contribuyente (Cliente) opera en una única jurisdicción Ej. Bs. As. O en 2 o más jurisdicciones (Convenio Multilateral).



**ACTUALIZACION DE CLIENTES - Tango Ventas**

Agregar Copiar Eliminar Modificar Contactos Clasificar Buscar Ms Office Más Información Ayuda

Código de Cliente:	030200	Razón Social:	EI TALADRO S.A.
Domicilio:		Cód. Postal:	
Localidad:		Cód. Zona:	01
Nombre Comercial:	EI TALADRO S.A.	Provincia/País:	01 ( AR )
Dirección Comercial:			
Correo Electrónico:		Página Web:	
Teléfonos:		Código Vendedor	
Fax:		Cód. Transporte	
Sucursal Origen:	1 CASA CENTRAL	Exp. Facturas:	S
Grupo Empresario:			
Fecha Alta:	01/01/2011	Fecha Inhabilitac.:	/ /
Condición de Venta:	1 Cupo Crédito: 20.000.00	En moneda:	C Corriente
Lista Habitual:	1 Venta Mayorista	% Bonific.:	5.00
C.U.I.T. o Identif.:	80 30701779521	Pago Elect.:	
Actividad:	No Liquidada	Rubro Com.:	
N° Ingresos Brutos:	Local	Cláusula moneda extranj.:	N
Observaciones:			
Cliente Habilitado para Tango InfoServer:	S	Clave de Acceso:	

Usuario: SUPERVISOR Empresa: Contabilidad CFC Astor

Ahora, definimos si corresponderá facturarle en moneda corriente Ej. Pesos o en Moneda Extranjera. Activar este campo, será de vital importancia en caso de generar a posteriori una posible nota de débito o crédito por Diferencia de Cambio en forma automática.

**ACTUALIZACION DE CLIENTES - Tango Ventas**

Agregar Copiar Eliminar Modificar Contactos Clasificar Buscar Ms Office Más Información Ayuda

Código de Cliente:	030200	Razón Social:	EI TALADRO S.A.
Domicilio:		Cód. Postal:	
Localidad:		Cód. Zona:	01
Nombre Comercial:	EI TALADRO S.A.	Provincia/País:	01 ( AR )
Dirección Comercial:			
Correo Electrónico:		Página Web:	
Teléfonos:		Código Vendedor	
Fax:		Cód. Transporte	
Sucursal Origen:	1 CASA CENTRAL	Exp. Facturas:	S
Grupo Empresario:			
Fecha Alta:	01/01/2011	Fecha Inhabilitac.:	/ /
Condición de Venta:	1 Cupo Crédito: 20.000.00	En moneda:	C Corriente
Lista Habitual:	1 Venta Mayorista	% Bonific.:	5.00
C.U.I.T. o Identif.:	80 30701779521	Pago Elect.:	
Actividad:	Si	Rubro Com.:	
N° Ingresos Brutos:	M 9010000001	Cláusula moneda extranj.:	No
Observaciones:			
Cliente Habilitado para Tango InfoServer:	S	Clave de Acceso:	

Usuario: SUPERVISOR Empresa: Contabilidad CFC Astor

En el punto siguiente, se detalle las características impositivas de facturación a definir:



**Datos Adicionales**

**Características de Facturación**  
 RG.1817: Vto.: / / Nro.Certif.:  
 Clasif. p/Percep. Def.:

Concepto	Liquida	Discrimina	Sobre/Subtasa	
I.V.A.	<input checked="" type="checkbox"/>	<input checked="" type="checkbox"/>	<input checked="" type="checkbox"/>	Porc. Exclusión: 0.00
Impuesto Interno	<input type="checkbox"/>	<input type="checkbox"/>	<input type="checkbox"/>	
I.V.A. Liberado	<input type="checkbox"/>			Porc. Liberación: 0.00
Percepción Ing. Brutos	<input type="checkbox"/>	Alícuota Fija:	<input type="checkbox"/>	Alícuota Adicional:
Percepción IB Bs.As.59/98	<input type="checkbox"/>	Alícuota Fija:	<input type="checkbox"/>	Incluye Imp.Interno:
Alícuota Percep. No Categorizado:				

**Percepciones definibles:**

Cód.	Descripción	Alíc.	Leyenda

**Formularios**

Formulario Factura:  Habitual  Otro      Nombre del TYP:   
 Formulario N/C:  Habitual  Otro      Nombre del TYP:   
 Formulario N/D:  Habitual  Otro      Nombre del TYP:

En caso de corresponder, se deberá definir el tipo de alícuota e impuesto que tributará el Cliente, las mismas, fueron creadas en las Tablas respectivas en Ventas/Archivos/Actualizaciones/Alícuotas.

**Datos Adicionales** | **Buscar**

Contenido: 9      Opciones:  Filtrar  Incremental     

Buscar en: Alícuota

Alícuota*	Descripción*	Porcentaje	Prov...
11	SOBRE O SUBTASA IVA	0.0000	
21	IMP. INTERNO NULO	0.0000	
22	IMP. INTERNO %	3.0000	
40	IMP. INTERNO FIJO	0.0000	
41	SOB/SUBTASA IMP.INT.	0.0000	
51	PERCEP. INGR. BRUTOS	0.0000	
82	IMP.INT.FIJO ADIC.	0.0000	
91	I.V.A. LIBERADO	0.0000	

Confirmación de Alta de Cliente > Se dará clic en el tilde verde que figura en la parte superior izquierda, debajo de "agregar".

**ACTUALIZACIÓN DE CLIENTES - Tango Ventas**

Agregar Copiar Eliminar Modificar Contactos Clasificar Buscar Ms Office Más Información Ayuda

Código de Cliente: 030200      Razón Social: EI TALADRO S.A.  
 Domicilio:      Cód. Postal:      Cód. Zona: 01  
 Localidad:      Provincia/País: 01 (AR)  
 Nombre Comercial: EI TALADRO S.A.  
 Dirección Comercial:      Página Web:      Código Vendedor:      Cód. Transporte:      Exp. Facturas: S  
 Correo Electrónico:      Sucursal Origen: 1 CASA CENTRAL  
 Teléfonos:      Grupo Empresario:      Fecha Alta: 01/01/2011      Fecha Inhabilitac.: / /  
 Condición de Venta: 1      Cupo Crédito: 20,000.00      En moneda: C      Corriente:      % Bonific.: 5.00  
 Lista Habitual: 1 Venta Mayorista      Pago Elect.:      C.U.I.T. o Identif.: 80 30701779521      Rubro Com.:      Cláusula moneda extranj.: N  
 Actividad:      N° Ingresos Brutos: M 9010000001  
 Observaciones:      Cliente Habilitado para Tango InfoServer: S      Clave de Acceso:      Usuario: SUPERVISOR      Empresa: Contabilidad CFC Astor



### Otras actualizaciones recomendadas:

**Perfiles de Facturación:** En este proceso podremos definir:

- La moneda del Comprobante a contabilizar en forma “habitual”.
- Si las facturas a contabilizar descargan stock al facturar o bien estos movimientos son descargados desde el remito o la orden de pedido.

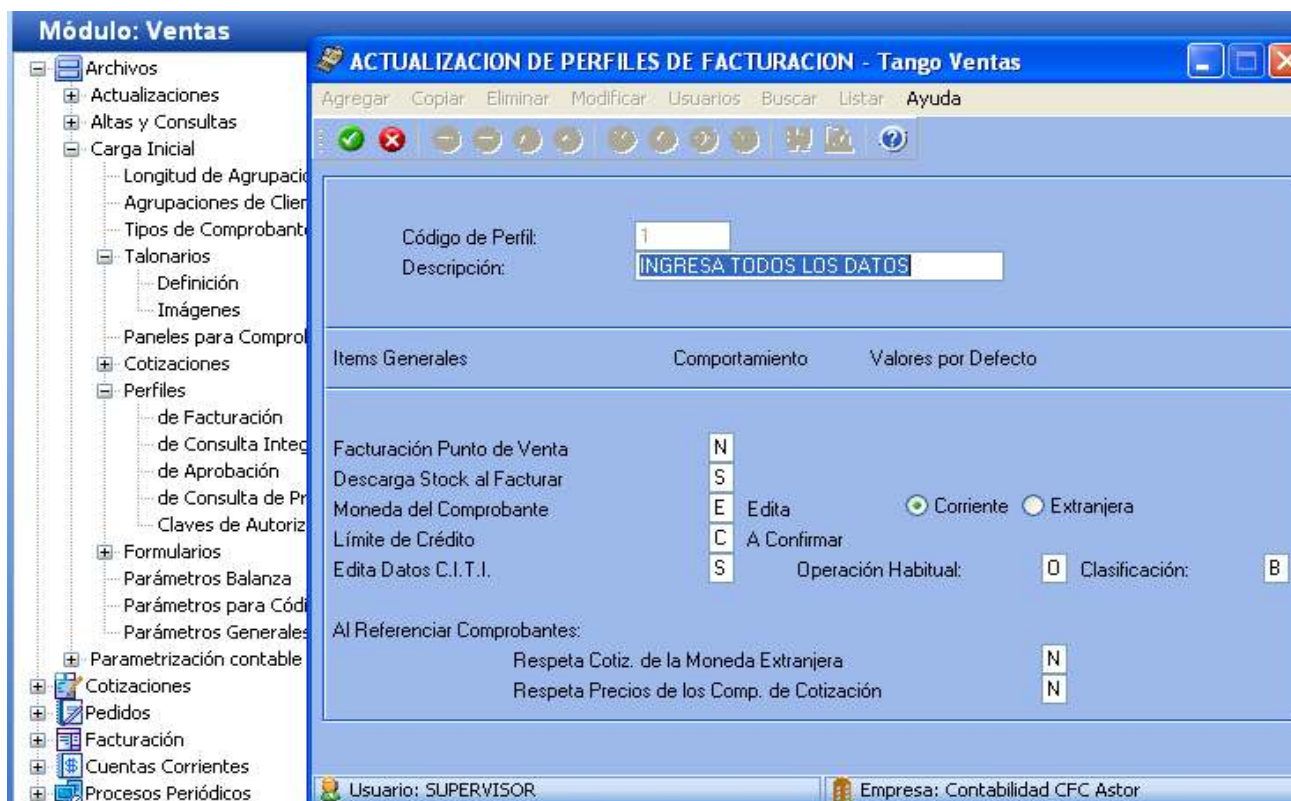

- Podremos “gravar” el perfil de acuerdo a la carga “habitual” de facturas en gran número, ej. Definir la condición de Venta/Tipo de Asiento/Tipo de Lista de Precios etc. Que en mayor medida, concuerda con las características de los Clientes de nuestra Compañía.
- Si afecta al IVA Ventas (en caso de crear un comprobante para registrar “ajustes” contables de ejercicios cerrados, que solo operan para actualizar o corregir cuentas de corrientes de Clientes que tienen diferencias de arrastre. Estos ajustes, por lo general, no se exportan al módulo Contabilidad, donde son reflejados a través de la cuenta contable ÁREA. de corresponder.
- Si afecta a Stock, en caso de ajustes a facturas de conceptos que no estén relacionados al mismo, Ej. Reintegro de Gastos Etc.

Continúa en el curso...

Luego,

(Si necesita, en la clase de prueba, podrá conocer el material del resto de los temas del presente curso de Tango Astor módulo Módulos.

Clase de prueba gratis

Solo debes conectarte por skype, te llamamos y ponemos "compartir pantalla" para que puedas ver las guías teóricas, los ejercicios prácticos con solución con secuencias por pantallas y las planillas de excel que colaboran con los papeles de trabajo del curso.

**En esta demo, también se omitieron 310 páginas “prácticas” de otros ejercicios del presente Curso de Tango Astor (Resto de Módulos).**

*Cualquier inquietud, estamos a tu disposición.*





**Saludos cordiales.**

**Cdores. UBA Mariano y Daniel Marsden**

**CENTRO DE FORMACION CONTABLE - IMPOSITIVO**

**[www.cfcontable.com.ar](http://www.cfcontable.com.ar)**

**\* > \* [CLICK AQUI > ACCESO SIN CARGO A PLANILLAS EXCEL IMPUESTOS CFC](http://www.cfcontable.com.ar/demo-planillas)**  
**> <http://www.cfcontable.com.ar/demo-planillas>**

**Tel. Fijos 011 / 2067-1579 / 2067-0041**

**Tel Cel. 011-15-3420-1978**

**PIN 26386651 whatsapp**

E-mails de contacto > [info@cfcontable.com.ar](mailto:info@cfcontable.com.ar), [centrocfcontable@gmail.com](mailto:centrocfcontable@gmail.com), [cfcontable@gmail.com](mailto:cfcontable@gmail.com),

**Usuario Skype 1 > [mariano\\_marsden](https://www.skype.com/user/mariano_marsden) > (USUARIO 1 DEMO SIN CARGO)**  
**Usuario Skype 2 > [centro.contable](https://www.skype.com/user/centro.contable)**

**<http://estudio-impositivo-mm.blogspot.com.ar/>**

**Lomas de Zamora, Bs. As. Argentina**

**<https://www.facebook.com/CentroDeFormacionContable>**

**<https://twitter.com/cfcontable>**

**@cfcontable**

**NUEVO 2015! >>> [CHATEA](#) 14 HS AL DIA > CON CFC POR [SKYPE](#) O  
"GMAIL":**

**[centrocfcontable@gmail.com](mailto:centrocfcontable@gmail.com)**

**Horario de atención: LUN A SAB DE 8:30 A 14:30 HS.**

**LUN A VIE 15 a 17:30 hs y de 18:30 A 21:30 HS**

**SIAP IMPUESTOS AFIP - RENTAS - BEJERMAN Y TANGO GESTION MODULOS - SUELDOS -  
F931 - GANANCIAS P. FISICAS Y JURIDICAS - IVA - COEF. I. BRUTOS CM - EXCEL CONTABLE -  
FUNCION DE TESORERIA - SEMINARIO INTEGRACION CFC Y OTROS.**

**LIQUIDACIONES DE IMPUESTOS A MEDIDA > [CONSULTORIA A MEDIDA](#)**

**\* > \* [LLAMANOS SIN CARGO](#)>>> **Tel. Fijos 011 / 2067-1579 / 2067-0041****

**[Tel Cel. 011-15-3420-1978](tel:011-15-3420-1978) > [Envianos Whatsapp...](#) o [añadinos al Skype](#) > \* > **DEMO.****