



Programa Integral de Liquidación de IMPUESTOS con SIAP-WEB - AFIP – RENTAS > COMPLETO

Destinado a Estudiantes y Analistas Contables-Impositivos que deseen dominar los Aplicativos bajo SIAP de AFIP y RENTAS o bien la carga PASO a PASO en WEB AFIP (ejemplo IVA-Declaración en Línea etc.), muy utilizados en el trabajo Independiente o en Empresas y Estudios Contables.

SIMULACION CON CLAVE FISCAL - PRINT DE PANTALLA PASO A PASO DE DECLARACIONES JURADAS BAJO SIAP Y OTROS * CFC 100% a distancia

Modalidad: Curso a distancia. **Duración:** 20 sem. (Se puede acelerar o extender sin cargo hasta agotar clases on line en vivo) **Material:** Guías Teórico-Prácticas.

10 Clases de repaso de 1hs > Dictadas "on line" y consultas por e-mail al Profesor.

+ 1 Clase final "integral" de 1hs > Dictadas "on line" como cierre de curso.

>>>Posibilidad de extender clases adicionales (acordar con CFC).

Valor del curso > MATERIAL + CLASES EN VIVO: \$ _____ BONIFICADO.

**Valor del MATERIAL del CURSO PASO A PASO A CARGAR Y CON SOLUCION: \$ _____
ADICIONAL > Valor de CLASES en VIVO ON LINE de PC a PC: \$ _____**

UNIDAD 1: INTRODUCCIÓN: COMIENZO DE LIQUIDACIÓN A UN CLIENTE

Preguntas a efectuar a un Cliente nuevo. Relevamiento de inicio. **Análisis de conveniencia como Responsable Inscripto o Monotributista.**

Comprobantes en Línea – Nueva Factura Electrónica AFIP.

EXCEL SIMULADOR para CALCULAR CONVENIENCIA de ser Monotributo o R. Inscripto.

UNIDAD 2: MONOTRIBUTO – AUTONOMOS – PLAN DE PAGOS AFIP (MORATORIAS)

Inscripción, modificación de datos y baja. Cuenta corriente. Sujetos que pueden incluirse. Parámetros.

Planilla de Excel con formulas para anualizar la categoría (4to mes y resto). Recategorización. Figura del monotributista eventual. Uso del **Sistema Registral**. Uso de página de AFIP con clave Fiscal, operando con monotributistas. Encuadre en Autónomos. **Planes de facilidades** de pago a pequeños Contribuyentes. Fc. Electrónica Monotributo. DJ INFORMATIVA CUATRIMESTRAL. Bajas retroactivas antes de Decreto 806 art. 32 AFIP.

EXCEL SIMULADOR para CALCULAR MONOTRIBUTO RECATEGORIZACION.

UNIDAD 3: IB WEB – IB Local Bs As. – CABA AGIP. Incluye Casos con SIAP.

Marco teórico de liquidación. RN 111-08 a RN 62-09. Determinación del impuesto. Consideraciones.

Casos prácticos. RG 4884 AGIP Liquidación de IB local Reg. General Sicol Agip. Régimen Simplificado IB AGIP.

Armado de D. Jurada on line con clave de Rentas. Casos con secuencia de pantallas.

Armado de D. Jurada IB Bs As y Sicol CABA con Siap. Casos con secuencia de pantallas.

Consultar > IB LOCAL > IB CORDOBA – IB SANTA FE – IB LA PAMPA – IB SAN JUAN – IB SGO ESTERO – IB LA RIOJA – IB FORMOSA – IB SAN LUIS – IB NEUQUEN – IB MENDOZA – IB TUCUMAN – IB RIO NEGRO – IB CHUBUT - **IB DJ AGIP CABA** – IB SANTA CRUZ – IB TDF – IB MISIONES – IB ENTRE RIOS – IB CORRIENTES – IB CATACARMA – IB SALTA – IB JUJUY – **IB DJWEB ARBA BS AS**

EXCEL SIMULADOR para liquidar INGRESOS BRUTOS LOCAL.

UNIDAD 4: IVA (con F2002 WEB y con SIAP) (Impuesto al Valor Agregado) RG 3711 WEB (Empresas Comerciales – Industriales y Servicios). Armado de papel de trabajo necesario para la posterior carga del aplicativo o bien en MIS APLICACIONES > SERVICIO WEB > DJ IVA PASO A PASO discriminando ACTIVIDAD. Prorrato del Crédito Fiscal.

Declaración Jurada: Carga de Débitos y Créditos Fiscales. Carga manual e IMPORTACION de Ingresos directos por percepciones y retenciones. DDJJ, presentación y pago vía Internet y en forma manual.

EXCEL SIMULADOR para CALCULAR IVA con PRORRATEOS etc. Antes de subir a F2002 WEB.

UNIDAD 5: S.I.F.E.R.E CM (Convenio Multilateral). Instalación e ingreso al Sistema Aplicativo. Funciones principales.

ARMADO DE COEFICIENTES CM. Declaración Jurada mensual y ANUAL. Liquidación del Impuesto. Presentación y pago vía Internet. RECUPERO de SALDOS a FAVOR SIRCRESB y otras retenciones. DEMANDA de REPETICION contra ARBA. Compensaciones. **CM 05 DJ ANUAL de INGRESOS BRUTOS CONVENIO MULTILATERAL.**

EXCEL SIMULADOR para CALCULAR COEFICIENTES.

EXCEL SIMULADOR para armar DJ ANUAL CM05.



UNIDAD 6: S.I.C.O.R.E (Sistemas Control de Retenciones Impositivas). Instalación e ingreso al Sistema Aplicativo. Funciones principales. Declaración Jurada. Liquidación del Impuesto. Presentación y pago vía Internet.
RETENCIONES IVA – GANANCIAS > Carga en aplicativo paso a paso.

EXCEL SIMULADOR RG 830 que calcula en forma automática las **RETENCIONES a 3eros.**
EXCEL SIMULADOR RETENCIONES a EMPLEADOS bajo relación de Dependencia, que calcula en forma automática el Impuesto a importar luego al SICORE.
EXCEL SIMULADOR para IMPORTAR RETENCIONES AL SICORE.

UNIDAD 7: CONTESTACION A INSPECCIONES. USO DE APLICATIVO MULTINOTA F206 con SIAP. TRAMITES IB.

Inscripción ante AFIP y Rentas: Personas Físicas y Jurídicas.
Consideraciones sobre atención a inspecciones. **Casos prácticos de carga de aplicativo Multinota F206.**

UNIDAD 8: D. EN LINEA F931 AFIP - S.I.C.O.S.S F 931 Legajos del personal - Alta Temprana – Mi Simplificación – Armado de papel de trabajo necesario para la posterior carga del aplicativo. Instalación e ingreso al Sistema Aplicativo.
Declaración Jurada F931 ON LINE. Liquidación del Impuesto. Presentación y pago vía Internet. REDUCCION DE CARGAS SOCIALES por ser PYME o bien por contratar nuevo personal. F931 con MEDIA JORNADA y con JORNADA COMPLETA.

EXCEL SIMULADOR F931 que calcula en forma automática las **CARGAS SOCIALES a pagar SEGÚN DTO. 814 A o B.**
EXCEL SIMULADOR para IMPORTAR F931 A DECLARACION EN LINEA o al SICOSS.

UNIDAD 9: RECIBOS DE SUELDOS EXCEL con Fórmulas Y SU VINCULACION AL F 931 Simuladores en Excel de RECIBOS DE SUELDOS con FORMULAS EXCEL AVANZADO. Adaptado a MEDIA JORNADA y a JORNADA COMPLETA.

EXCEL SIMULADOR para llevar RECIBOS DE SUELDOS con EXCEL.

UNIDAD 10: GANANCIAS P.J. (SOCIEDADES). Funciones principales. Se parte de BALANCE CONTABLE en EXCEL hasta llegar a BALANCE IMPOSITIVO en EXCEL. Declaración Jurada. **AJUSTES A COLUMNA I (DEDUCIBLE) Y A COLUMNA II (NO DEDUCIBLE) Liquidación del Impuesto.** Anticipos. Retenciones. Presentación y pago vía Internet. Teoría comentada del IMPUESTO.

EXCEL SIMULADOR para CALCULAR AJUSTES A COLUMNA I Y A COLUMNA II.

UNIDAD 11: GANANCIAS – BS. PERSONALES (P. FISICAS). Funciones principales. Declaración Jurada. Anticipos. **Retenciones 4ta Categoría.** Presentación y pago vía Internet. Teoría comentada del IMPUESTO.
PERSONAS FISICAS > GANANCIAS – BS PERSONALES > Carga en aplicativo SIAP paso a paso.

EXCEL SIMULADOR para ordenar papeles de trabajo a liquidar.

UNIDAD 12: ACCIONES Y PARTICIPACIONES SOCIETARIAS (BS. PERSONALES (P. JURIDICAS)). Funciones principales. Declaración Jurada. Figura del Responsable Sustituto. **Ajustes a columna I y II.** Eliminación de participaciones por ser Sujeto empresa Local. Presentación y pago vía Internet. Teoría comentada del IMPUESTO.
PERSONAS JURIDICAS > ACCIONES Y PARTICIPACIONES – BS PERSONALES > Carga en aplicativo SIAP paso a paso.

EXCEL SIMULADOR para ordenar papeles de trabajo a liquidar.

UNIDAD 13: CITI VENTAS – COMPRAS con SIAP. Requisitos previos. Declaración Jurada. NUEVA!!! Carga en aplicativo. Importación desde Excel. Presentación por Internet.

EXCEL SIMULADOR NUEVO CITI!! para IMPORTAR a TXT y luego al SIAP.

Si el alumno es del **interior del País*****ADICIONAL: IB (INGRESOS BRUTOS LOCALES).

*Armado de guía PDF de liquidación de Aplicativos I. Brutos Locales según provincia:

Ej. Córdoba, Santa Fe, Chubut, Rio Negro etc. > Costo adicional. \$ __.

INTEGRAL DE IMPUESTOS con SIAP - PAG AFIP-RENTAS CFC >>> 100% A DISTANCIA >>> por REMOTO en VIVO > Incluye - IVA - INGRESOS



BRUTOS LOCAL PROVINCIAS-ACCIONES Y PARTICIPACIONES SOCIETARIAS - GANANCIAS P. FISICAS - P. JURIDICAS - F931 CARGAS SOCIALES - CM SIFERE COEFICIENTES - CITI NUEVO 2016 - SIMULACION CON CLAVE FISCAL - PRINT DE PANTALLA PASO A PASO DE DECLARACIONES JURADAS BAJO SIAP Y OTROS * CFC 100% a distancia

Si te interesa, puede acceder a la "demo" de los cursos en www.cfcontable.com.ar

CENTRO DE FORMACION CONTABLE, ha sido reconocido y autorizado por la SEPYME como Unidad Capacitadora (UCAP N° 25233) para impartir actividades de Capacitación en el marco de este Programa. <http://www.sepyme.gov.ar>

Certificado CFC: Enviamos al finalizar el curso.

Se envía a domicilio del alumno (Valor adicional \$80 > incluye el envío por correo argentino).

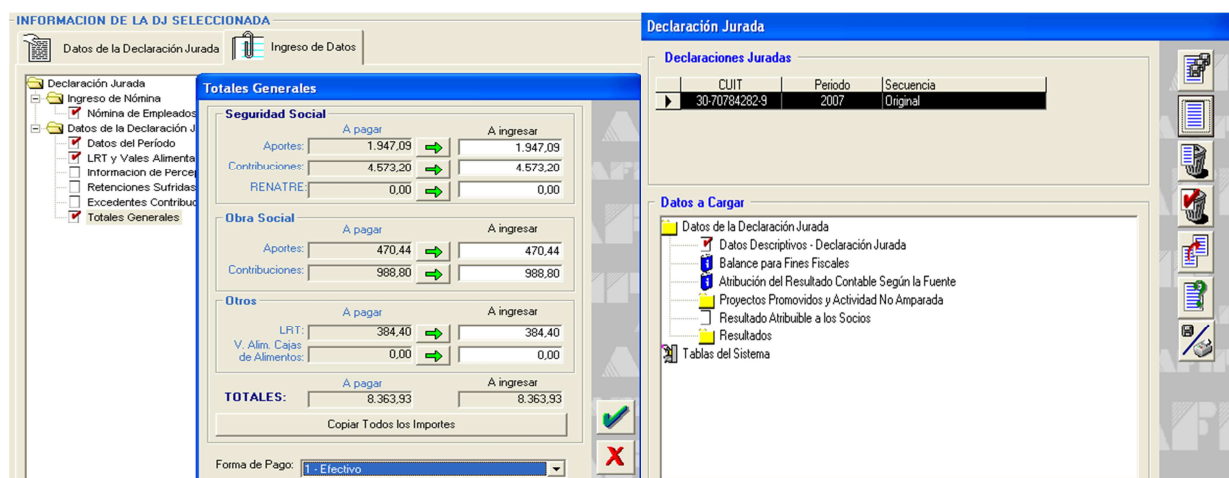

*Incluye secuencias por "pantallas" explicando cómo cargar el aplicativo.

Compartimos algunos "TESTIMONIOS" de nuestros Egresados:



<p>Santiago Mayol a través de LinkedIn member@linkedin.com para: cfcontable@gmail.com 26 de febrero de 2015, 16:17</p>
<p>Santiago Mayol ha recomendado tu trabajo como Director y Contador. en CENTRO DE FORMACION CONTABLE. LinkedIn > Estimado(a) Mariano: Te he escrito esta recomendación de tu trabajo para que la compartas con otros usuarios de LinkedIn.</p> <p>Detalles de la recomendación: "Mariano, entre otros servicios, brinda cursos sobre el manejo de aplicativos AFIP de manera clara y con excelente material de soporte." Categoría de servicio: Contable. Año de primera contratación: 2013. Sus mejores cualidades: Grandes resultados, De fácil trato, Experto. LinkedIn Recomendaciones</p>
<p>El 8 de Diciembre de 2015, 20:24, Alex G.<*****nja@yahoo.com.ar> escribió: Hola Mariano como estas, espero que bien. soy Alexis G*****, cursé con vos el año pasado el módulo de Liquidación de Impuestos con SIAP AFIP-Rentas y quedé bastante conforme con todo lo que habíamos visto. No sé si tienes algún otro Curso de Impuestos que me recomiendes. Sino había visto el Curso de Tesorería-Finanzas que también me interesa. Bueno avísame y estamos en contacto. Gracias! Alexis.</p>
<p>El 4 de Febrero de 2016, 12:27 p. m., db Productos ****<dbproductos*****@gmail.com>escribió: Hola Mariano: Tengo pensado hacer el curso propuesto, pero lo dejare para octubre/noviembre. Dale?</p> <p>Quede muy conforme con el curso y la modalidad, por ahora por razones de tiempos no podre en estos próximos meses. Muchas Gracias.-</p>
<p>El curso lo damos a través de guías teóricas y prácticas con secuencias de pantallas. Además incluye clases virtuales para resolver junto al Docente ejercicios o dudas, logrando que el curso lo puedas realizar desde tu domicilio.</p> <p>Fecha de comienzo: Inmediata, a las 24 hs de efectuado el primer pago, recibirás las guías y acordarán con el Profesor la primera clase virtual.</p> <p>El curso lo damos a través de guías teóricas y prácticas con secuencias de pantallas. Además incluye clases virtuales para resolver junto al Docente ejercicios o dudas, logrando que el curso lo puedas realizar desde tu domicilio.</p> <p>Fecha de comienzo: Inmediata, a las 24 hs de efectuado el primer pago, recibirás las guías y acordarán con el Profesor la primera clase virtual.</p> <p>Si el alumno efectúa 2 cursos, obtiene un 20% de descuento (en uno de ellos).</p> <p>Se puede abonar en cuotas a través de transferencia bancaria (Banco Macro o Provincia) o cheque.</p> <p>Pago Total del Curso > Incluye _% bonificación por pago "completo". Pago en 2 cuotas mensuales > Incluyen _% de financiación. Pago en 3 cuotas mensuales > Incluyen _% de financiación.</p>
<p>Si te interesa, puede acceder a la "demo" de los cursos en www.cfcontable.com.ar</p>
<p>Procedemos a dejar las otras vías de consultas:</p> <div style="border: 1px solid black; padding: 5px; text-align: center;"><p>cursoscontables.blogspot.com.ar</p><p>siapaplicativoscfcontable.blogspot.com</p><p>usodelbejerman.blogspot.com.ar</p><p>usodeltangogestion.blogspot.com.ar</p><p>excelparacontables.blogspot.com.ar</p></div> <p><u>*OPCION MERCADO PAGO: TARJETA DE CREDITO!!!</u> <u>VISA - MASTER - PAGO FACIL - RAPIPAGO - MERCADO PAGO</u></p>



*Se recarga un 7% de comisión a lo mencionado en punto anterior. (Gasto administrativo MP).

*Se entrega material, en forma proporcionada a la cuota acreditada. *Cualquier inquietud, consultar a CFC.*

*Se entrega material, en forma proporcionada a la cuota acreditada. *Cualquier inquietud, consultar a CFC.*

El presente presupuesto tiene vigencia hasta 15 días de vencido el presente e-mail:

Para inscripción Curso CFC: Completar el siguiente formulario (devolver reenviando e-mail):

Nombre y Apellido: _____

Edad: _____

Tel.: _____

Ocupación: _____

Curso: _____

Observaciones: (Algún dato adicional que quieran agregar...) _____

OPCION > TRANSFERENCIA

En caso de optar por realizar el curso, te enviamos los datos de nuestras cuentas bancarias para efectuar el depósito:

Banco Macro Sucursal 520
Caja de Ahorros CFC

Banco Provincia Sucursal 5068
Caja de Ahorros CFC

Banco ITAU Sucursal 0055
Caja de Ahorros CFC

Favor, les pedimos nos envíen copia del ticket por e-mail, a fin de poder verificar la acreditación del mismo.

HORARIO DE CLASES ON-LINE:

LU A VIE - SAB DE 8 A 14:30 HS

LU A VIE DE 15:00 A 17:30 HS.

LU A VIE DE 18:30 A 22 HS.

Recuerda:

Clase de prueba gratis: Solo debes conectarte por skype, te llamamos y ponemos "compartir pantalla" para que puedas ver las guías teóricas, los ejercicios prácticos con solución con secuencias por pantallas y las planillas de excel que colaboran con los papeles de trabajo del curso.

- 1) No necesitan Cámara web.
- 2) Si mic y parlantes, si es notebook tenes todo incorporado.

Cualquier inquietud, estamos a tu disposición.

Saludos cordiales.



Cdores. UBA Mariano y Daniel Marsden

CENTRO DE FORMACION CONTABLE - IMPOSITIVO

www.cfcontable.com.ar

*** > * CLICK AQUI > ACCESO SIN CARGO A PLANILLAS EXCEL IMPUESTOS CFC**

> <http://www.cfcontable.com.ar/demo-planillas>

Tel. Fijos 011 / 2067-1579 / 2067-0041

Tel Cel. 011-15-3420-1978

PIN 26386651 whatsapp

E-mails de contacto > info@cfcontable.com.ar, centroformable@gmail.com, cfcontable@gmail.com,

Usuario Skype 1 > [mariano_marsden](https://www.skype.com/user/mariano_marsden) > (USUARIO 1 DEMO SIN CARGO)

Usuario Skype 2 > [centro.contable](https://www.skype.com/user/centro.contable)

<http://estudio-impositivo-mm.blogspot.com.ar/>

Lomas de Zamora, Bs. As. Argentina

<https://www.facebook.com/CentroDeFormacionContable>

<https://twitter.com/cfcontable>

@cfcontable

**NUEVO!!! >>> CHATEA 14 HS AL DIA > CON
CFC POR SKYPE O "GMAIL":
centroformable@gmail.com**

**Horario de atención: LUN A SAB DE 8:30 A
14:30 HS.**

LUN A VIE 15 a 17:30 hs y de 18:30 A 21:30 HS

SIAP IMPUESTOS AFIP - RENTAS - BEJERMAN Y TANGO GESTION MODULOS - SUELDOS -

F931 - GANANCIAS P. FISICAS Y JURIDICAS - IVA - COEF. I. BRUTOS CM - EXCEL CONTABLE -

FUNCION DE TESORERIA - SEMINARIO INTEGRACION CFC Y OTROS.

LIQUIDACIONES DE IMPUESTOS A MEDIDA > [CONSULTORIA A MEDIDA](#)

*** > * LLAMANOS SIN CARGO>>> Tel. Fijos 011 / 2067-1579 / 2067-0041**

Tel Cel. 011-15-3420-1978 > Envianos Whatsapp... o ańadinos al Skype > * > DEMO.

CFC Centro de Formación Contable brinda capacitación a Estudiantes, Analistas, Profesionales y Empresas dedicadas a las tareas de Administración Contable-Impositiva que requiere el Mercado. El material consiste en guías de estudio en PDF, con soporte teórico y desarrollo práctico basado en situaciones simuladas de la práctica diaria. El docente, brinda apoyo a través de Video-Conferencias y respuestas a consultas por e-mail.

**CFC LISTADO DE CURSOS A DISTANCIA
CONTABLES E IMPOSITIVOS**

**.CARRERA TECNICO EN GESTION CONTABLE E
IMPOSITIVA CFC NUEVO!**



• Curso **Seminario Integral SIAP – TANGO**
GESTION – BEJERMAN - EXCEL
CONTABLE DESDE 2014!

• SERVICIO **Consultoría IMPOSTIVA Integral**
SIAP CFC NUEVO!

Capacitaciones “a distancia” con clases virtuales y guías PDF CFC :

Curso **Integral de IMPUESTOS con SIAP AFIP-RENTAS CFC:** Aplicativos – Planillas en Excel – Papeles de Trabajo – Guías en PDF con secuencia de pantallas – Uso de Pag. Web con clave Fiscal.

Curso **Seminario Integral SIAP – TANGO GESTION – BEJERMAN - EXCEL CONTABLE AVANZADO CFC**

Curso **Taller Práctico Contable-Impositivo(Incluye Excel-Siap y Sistema de Gestión).**

Curso Excel + Liq. de Sueldos con **Sistema Bejerman**

Curso Excel + Liq. de Sueldos con **Tango Gestión Astor**

Curso **Sistema Bejerman – Módulos** (IVA – Contabilidad – Sueldos – Ventas – Compras).

Curso **Tango Gestión Astor** Módulos completos.

Curso **“Integrado” Tango Gestión Astor y Bejerman** Módulos completos.

Curso **Función Contable con Excel** Avanzado

Curso **Integral de Liquidación de IMPUESTOS con SIAP AFIP-RENTAS:** Aplicativos – Planillas en Excel – Papeles de Trabajo – Guías en PDF con secuencia de pantallas – Uso de Pag. Web con clave Fiscal.

Curso Liquidación Independiente: Monotributo – IVA – I. Brutos Mensual - Convenio Multilateral – Retenciones (ARIB–GAN-IVA) – Autónomos – Citi Ventas - Compras – Moratorias AFIP.

Liquidación IB ARBA – CM Y RESTO: I. BRUTOS LOCAL Y MULTILATERAL - CM SIFERE – IB BSAS – CABA > **NUEVO!**

Curso **Analista Estudio Contable** (Armado de Balance y Liquidaciones impositivas).

Curso **Administrativo Contable** (Circuitos administrativos – Contables e Impositivos).

Curso **Administración de un Consorcio** (Edificios – Fideicomisos – Barrios Privados).

Otras Capacitaciones “a distancia” con clases virtuales y guías PDF CFC:

Curso **Función de Pago a Proveedores Contable**

Curso **Función de Tesorería Contable** > **NUEVO!**

Curso Siap: Liquidación SICORE

Curso Siap: Liquidación GANANCIAS P. FISICAS – BS. PERS. Y JURIDICAS CON SIAP

Curso Siap: Liquidación SICOSS F. 931

Curso Siap: Liquidación Convenio Multilateral SIFERE

Curso Siap: Liquidación IVA

Curso **Liquidación de Monotributo e Ingresos Brutos Paso a Paso** > **Nuevo!**

Curso Tango Evolución – Módulos V. 15 ASTOR

Curso Liq. de Sueldos con Tango Gestión V. 15 ASTOR

Curso Liq. de Ret. Ganancias RG 830 a Proveedores con SICORE

Curso **Liq. de Ret. Ganancias 4ta Cat. con Tango Gestión o Bejerman y SICORE**